Her Hafta Cumartesi Günleri Çıkar

Sayı: 18 29 AĞUSTOS 1964 50 Kuruş

ZIPZIP

7 den 77 ye kadar her gencin mecmuası

AS FUTBOLCU

Vensan Larşe, şöhretli bir futbolcu olmak arzusundadır. Bir hazırlık maçını ön tribünlerde seyreden ünlü futbolcu Kopa ile gözgöze gelince Vensan'ın morali bozulmuştur. Şöhret yolunda onu, bir sürü sürpriz beklemektedir.

BU İŞE RAZI OLMAKLA ÇOK İYİ ETTİNİZ MADAM! PİŞMAN OLMAYACAKSINIZ... BİZE DE KONTRATI HAZIRLAMAK VE İMZALAMAK İŞİ KALDI DEMEKTİR. BİR DE VENSAN'IN HAREKET TARİHİNİ TESBİT ETMEK.
ARADAN BİR HAFTA GEÇTİ...
ÇOK HEYECANLIYIM. İSTASYONA KADAR GELEMEYECEĞİM...
ALLAHAISMARLADIK İVON!
HADİ KOŞ, ANNENİ DE TESELLİ ET!
RIX
45 DAKİKA SONRA VENSAN'LA BABASI, BRÜKSELDE AKTARMA YAPTILAR. İKİNDİYE DOĞRU VALANSİYEN GARINA İNDİLER...
ÜZGÜN MÜSÜN EVLADIM?
SİZLERDEN AYRILMANIN ACISINI ŞİMDİ DUYUYORUM. GARAJDA DA YALNIZ KALACAKSIN BABA!..
KATLANACAĞIZ OĞLUM. BİR ÇIRAK BULURUZ ELBETTE... BİZLERİ DÜŞÜNME!
BAY BRASÖR'E TRENLE GELECEĞİMİZİ YAZDIN MIYDI?..
YAZMAMIŞTIM...
İYİ OLMUŞ... "BİZİ KARŞILAMAYA GELİN,, DEMİŞ GİBİ OLURDUK... BİR TAKSİYE BİNER GİDERİZ.
BİZİ BRASÖR GARAJINA GÖTÜRÜR MÜSÜNÜZ? HERHALDE BİLİRSİNİZ...
BRASÖR GARAJI MI?.. BRASÖR MÜ DİYORSUNUZ?.. BİLMİYORUM. EMİL SEN BİLİYOR MUSUN?..
BRASÖR GARAJI?.. ÖMRÜMDE DUYMADIM!..
?
36
DEVAMI GELECEK SAYIDA

Yaman Gazeteci RİK

Yaman Gazeteci Rik, merakla izliyeceğiniz yeni serüvenine başlıyor. Çocuk hırsızlarıyla mücadelesinde olduğu gibi bu serüveninde de komiser Burdon, Rik'e yardım etmektedir.

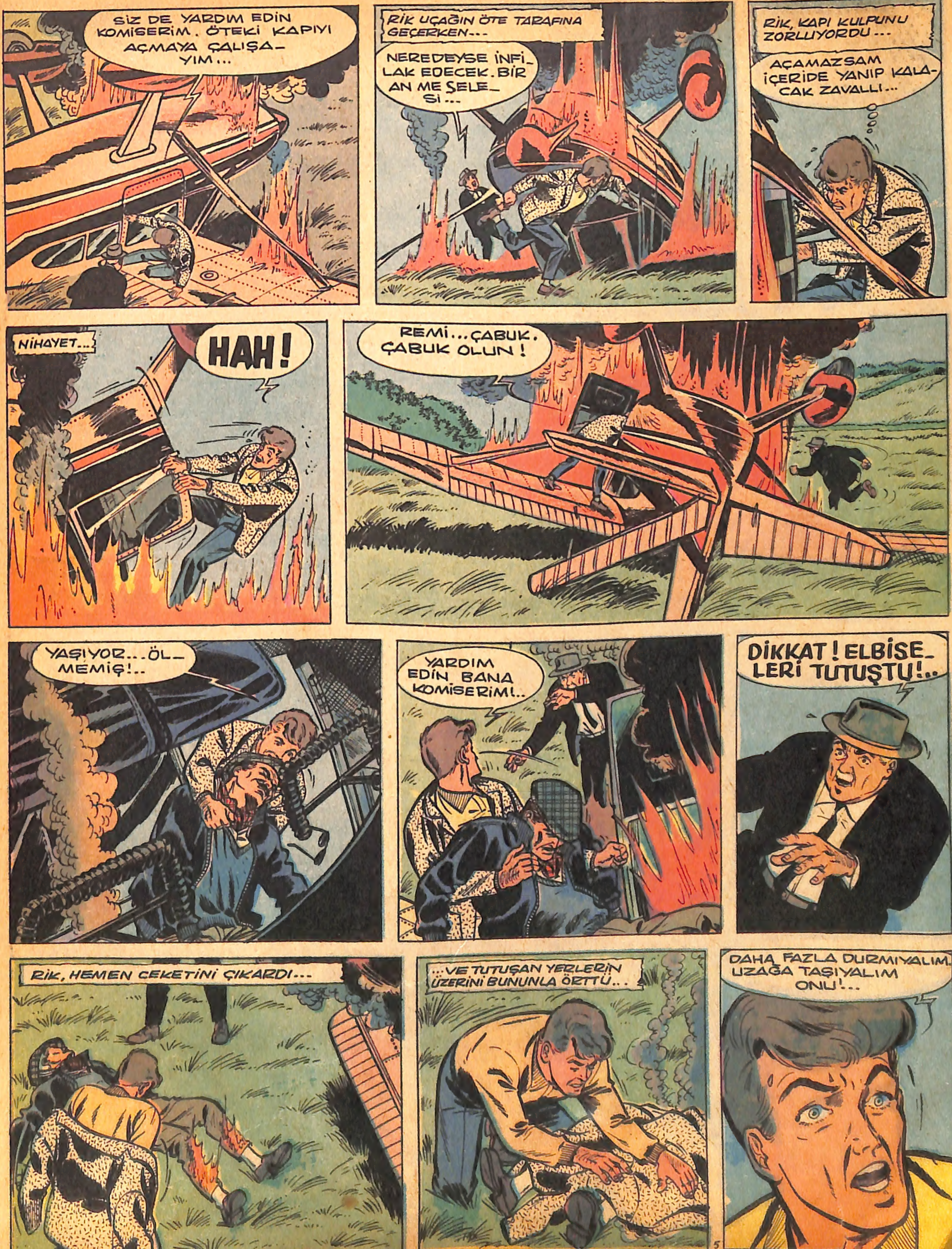

ŞU TARA-
FA KOMISE-
RIM...ÇITIN
KENARINA
KADAR!..
BIRDEN KORKUNÇ BIR INFILÂK...
UÇAKTAN KOPAN PARÇALAR LÂV
YAĞMURU GIBI YAĞIYORDU...
UFF...AMMA YORULDUK...
VAKTINDE DE YETIŞTIK. BIR
KAÇ SANIYE GECIKSEYDIK
NE O KALACAKTI...
NE DE
BIZ!
ESEN RÜZGÂRLA
ALEVLER GENIŞLI-
YORDU. O SIRADA
REMI KENDINE GE-
LIR GIBI OLDU...
BAKIN,
AÇILIYOR YAVAŞ
YAVAŞ!
IYISIN REMI, MERAK
ETME...UFAK TEFEK YA-
NIKLARIN VAR, O KADAR!
RIK...
ALL..ALLAHA ŞÜ-
KÜR KURTULDUM
SAYENDE...
NASIL OLDU BAY REMI?
KUMANDA
TERTIBATI KILITLEN-
DI BIRDENBIRE...
UÇAĞI DOĞRULTA-
MADIM...
BIR KAÇ DAKIKA SONRA UÇAK
BIR ENKAZ YIĞINI HALINE
GELMIŞTI...
ÜZÜLECEK BIR OLAY
REMI..ELIMIZDEN GELENI
YAPTIK, AMA UÇAĞI KURTA-
RAMADIK...
SAĞLIK OL-
SUN...SIGORTASI
VAR. BENCE BU,
BIR...
NE?
SABOTAJ!...
YANMASAYDI UÇAK,
NASIL YAPILDIĞINI
SABOTAJIN AN-
LARDIM...
DEVAMI GELECEK SAYIDA

YARIŞÇI CON

Con, Amerikan Gizli Polisi (F B I) nin iyi tanıdığı ve takdir ettiği bir ajandır. Bu serüveninde Con'u izini kaybettiği bir arkadaşını bulmak için çalışırken merakla takip edeceksiniz.

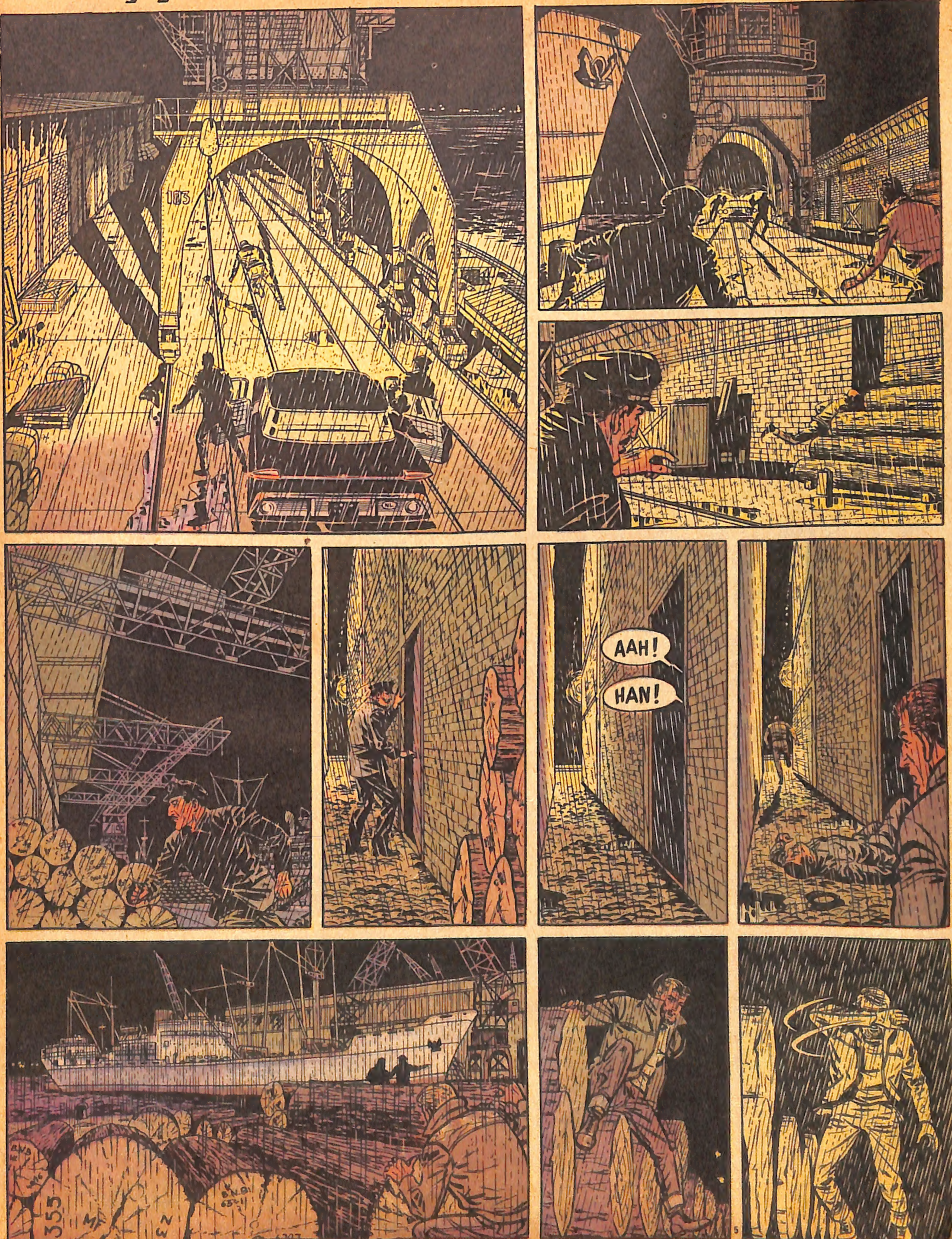

5515
LOODS ARGENT
DEVAMI GELECEK SAYIDA

ÜÇ KAFADARLAR

Birbirlerine çok bağlı arkadaşlar olan Ali, Alber ve Andre (Üç Kafadarlar) sizleri heyecandan heyecana sürükliyecek yeni maceralarına başlıyorlar.. Yangınlar, korkunç mağaralar ve insafsız çetecilerle mücadele...

DELİLİK BU! KAÇSANA!
YAPAMAM.
AAAAHHH!..
NİYE DÖNDÜN GERİYE?
ŞEY...ARKADAŞIMI BIRAKAMAZDIM BURADA!
BRAVO SANA! GİT YERİNE. BUNLARIN BİR ARKADAŞI DAHA VARDIR. KAÇTIYSA FENA!
SİZİN GİBİ ALÇAKLAR KAÇAR!.. İZCİLER KAÇMAZ!
VAY VAY VAY...DUYDUNUZ MU? İZCİYMİŞ BUNLAR!
BELLİ... N'APALIM?
HEPSİ BU KADAR OLMAMALI... MUTLAKA ARKADAŞLARI VARDIR... BUNLAR DÖNMEYİNCE ÖTEKİLER BİZİ HABER VERİRLER...
BİZİM PLÂN DA SUYA DÜŞTÜ DEMEKTİR...
HAYIR HAYIR... ÖNCE BUNLARI ZARARSIZ BİR HÂLE SOKALIM...
MALZEMENİN SAKLI OLDUĞU EV HARABESİNDE BUNLARI HAPSEDERİZ. O ZAMANA KADAR DA ŞEY, GELİR...
NE DEMEK İSTİYORSUN YANİ?.
NE DEMEK İSTEDİĞİNİ BEN ANLADIM. DORNER, DEĞİŞEN BİR ŞEY YOK. SİZ HAVA ALANINA DÖNÜN VE MERAK ETMEYİN!..
PEKİ...
DORNER GİTTİKTEN SONRA DİĞER İKİSİ, ÇOCUKLARLA BERABER EV HARABESİNE YÖNELDİLER...
GİT ORAYA BUNLARI SIKICA BAĞLA. BİZİM PIRPIRLA GELİP BURAYA KONUNCAYA KADAR ORADA KALSINLAR!..
YA BUNLARIN ÖTEKİ ARKADAŞLARI DAHA ÖNCE GELİRLERSE...
ONLARI YANLIŞ YOLA SEVKETMEYE ÇALIŞIRSIN... İŞTE BENİM PLÂNIM ŞU!..
DEVAMI GELECEK SAYIDA

GÖKLERDE DÜELLO

Uluslararası bir savaşı önlemek vazifesiyle görevlendirilmiş olan havacı Dan Kuper ve arkadaşları, ihtilâflı bölge sınırındadırlar. Kontrol uçuşları sırasında meçhul uçakların saldırısına uğrayan Dan ve arkadaşları tehlikeli olaylarla karşılaşacaklardır.

FİLODAKİLER TEKRAR UÇUŞA ÇIKTILAR... HEPSİ MERAK İÇİNDEYDİ. VE YENİ OLAYLAR DA PATLAK VERDİ.
O SABAH KALIN BULUT TABAKALARI ARASINDA ESRARLI BİR PİLOT, FRANSIZ-İTALYAN DEVRİYE UÇAKLARINI GÖZLÜYORDU.
HAH-HAA... İŞTE İKİZLER!..
TATATATA!
?
İMDAT!
01
5 278
HÜCUMDAN SONRA O UÇAK, UZAKLAŞTI VE BULUTLARA DALDI...
HAYDUT, ARKAMIZDAN GELİP, BİRDEN ÜSTÜMÜZDE GÖRÜNDÜ. RÜGYER'İN ÜSTÜNE KURŞUNLARI BOŞALTTI...
VİTORYO... BEYAZ DUMAN BIRAKIYORSUN ARDINDA. HIZDAN ÖTÜRÜ BUHAR HALİNE GELEN GAZ. KARBÜRATÖRÜNDE KAÇAK VAR GALİBA...
EVET. 2 NO.LU DEPO KURŞUNLA DELİNDİ. HEMEN DÖNELİM... NE UÇAĞIYDI, GÖREBİLDİN Mİ? ONLARI BİR ELİME GEÇİRİRSEM...
5-0 278
01
EVET... HONDURAS KOKARDI VARDI...
20 DAKİKA SONRA HAVA ÜSSÜNDE...
RÜGYERİ AZ KALSIN POSTU ELDEN KAPTIRIYORDU...
HER ŞEY DÜZELECEK... MERAK ETMEYİN!..
ALO... HONDURAS İRTİBAT SUBAYI MI KONUŞAN? SİZE YÜZBAŞIYI VERİYORUM.
COOPER
??. NE? YİNE Mİ BİR OLAY?.. HEM DE ŞİKÂYETÇİSİNİZ HA?.. İMKÂNSIZ BU!..
İM-KÂN-SIZ!..
BU SABAH BİZİM UÇAKLARDAN HİÇ BİRİ UÇUŞA ÇIKMADI. İYİ BİLİYORUM!
HOPPALA!.. ŞU HALDE ALÇAKÇA BİR TERTİP VAR ORTADA... HONDURAS UÇAKLARINDAN BİRİSİ DEĞİLSE, BİZE ATEŞ AÇAN UÇAK KİME AİT.
DEVAMI GELECEK SAYIDA

BUDANIN ESRARI

Fil avlamak üzere aileleriyle Hindistana gelen üç çocuk, kendilerine Beyaz Fil'i kaptırmak istemiyen yerli rehberlerin en kötü oyunlarına uğramışlardır. Yine yerlilerden küçük bir Hindli kız, üç çocuğun dostu ve yardımcısıdır.

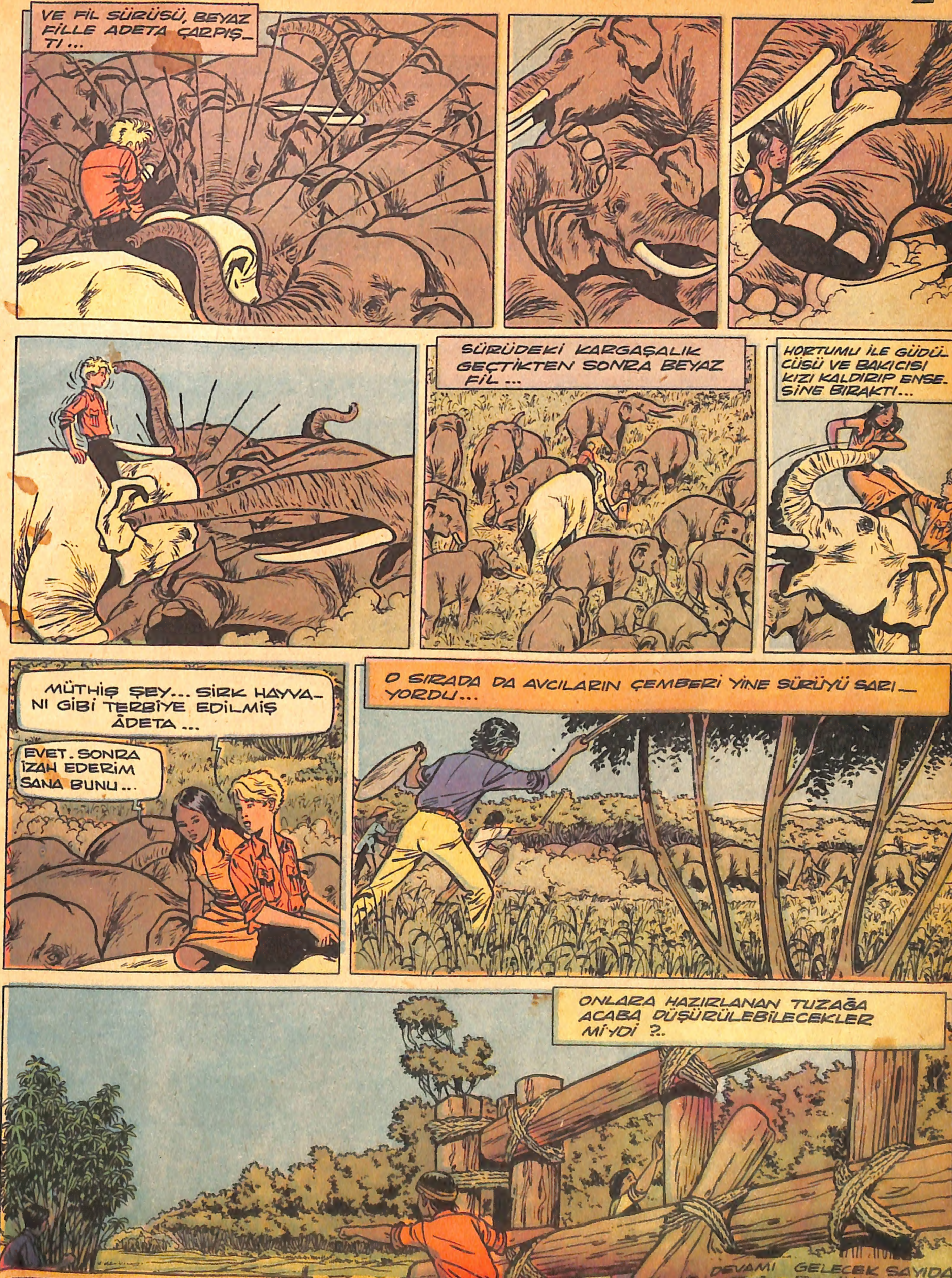
VE FİL SÜRÜSÜ, BEYAZ FİLLE ADETA ÇARPIŞ_TI...
SÜRÜDEKİ KARGAŞALIK GEÇTİKTEN SONRA BEYAZ FİL...
HORTUMU İLE GÜDÜ_CÜSÜ VE BAKICISI KIZI KALDIRIP ENSE_SİNE BIRAKTI...
MÜTHİŞ ŞEY... SİRK HAYVA_NI GİBİ TERBİYE EDİLMİŞ ÂDETA...
EVET. SONRA İZAH EDERİM SANA BUNU...
O SIRADA DA AVCILARIN ÇEMBERİ YİNE SÜRÜYÜ SARI_YORDU...
ONLARA HAZIRLANAN TUZAĞA ACABA DÜŞÜRÜLEBİLECEKLER Mİ'YDİ ?..
DEVAMI GELECEK SAYIDA

ALTIN KALPLİ NİL

Nil, iyilikten hoşlanan, tehlikelerden yılmayan, gerektiği zaman herkesin yardımına koşan çok iyi kalpli bir kızdır. Heyecan dolu serüveniyle o, sizlere de kendini sevdirecek.

İNİŞ KESİLDİ... TUTAMAK ARIYOR...
HEY!.. N'OLUYOR AŞAĞIDA? MAĞARA ADAMLARI MI VAR ?
ALAYI BIRAKIN ŞİMDİ. FENA TAKLA ATMIŞ İKİSİ DE... TİYERİ'NİN DURUMU FENA!..
AYY... İNEYİM Mİ BEN DE ?
HAYIR. İSTEMEZ...
TİYERİ'Yİ YUKARIYA GÖNDERİYORUM. KUVVETİNLE ÖĞÜNÜRSÜN, GÖSTER KENDİNİ BAKALIM...
ÇEK YAVAŞ YAVAŞ... SALLANMASIN. BERBAT BİR YER. YANLARA ÇARPAR SONRA!
NE OLSA MÜŞFİK BİR KIZ ELİ...
BENZİ SAPSARI!
ÖTEKİLERİ DE YUKARIYA ÇEKTİKTEN SONRA CİP'LE İLÇE'YE...
SİZ İŞİNİZE DEVAM EDİN. BEN ONA BAKIYORUM.
İŞTE İP... ROLAN, MADEM Kİ KENDİNE GELDİN... TIRMAN...
HAVA... HAVA YOK!..
DOKTOR HANIM SENİ DE GÖRSÜN BİR KERE!
TİY... TİYERİ NERDE?
ŞURDA İŞTE... FAKAT O NE ? OH!..
?
DEVAMI GELECEK SAYIDA

HIZLI İLE BİLGİÇ

Prof. Bilgiç, Üstün Zekâ (Ü. Z. 40) formülünü bulmuştur. Maksadı vahşi hayvanlara bu ilâcı içirip onları ehlileştirmektir. Maymun avlamak için Afrikaya giden Profesörle yanındakilerin peşinde, bu formülü onlardan çalmak isteyen kötü bir adam vardır.

... BASILDIĞI YER: Web Ofset İleri Matbaacılık A. Ş. SAHİBİ: Erol Simavi YAZI İş. Md. Arslan Baran ABONE: Senelik 24, 6 Aylık 12, 3 A...